

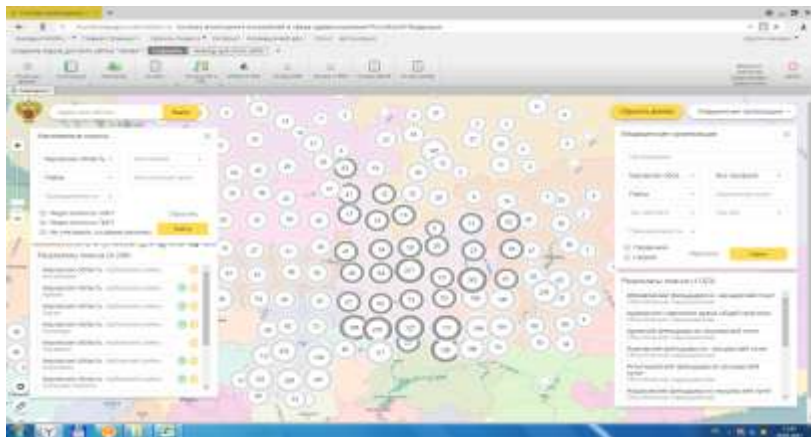

Министерство здравоохранения  
Кировской области



# Публичная декларация целей и задач системы здравоохранения Кировской области на 2017 год



Геоинформационная система в пределах Кировской области содержит информацию о более чем 4,2 тыс. населенных пунктов и порядка 1,0 тыс. медицинских организаций и их структурных подразделений.

## НАПРАВЛЕНИЯ

- ✓ Увеличение числа сведений по медицинским организациям и их структурным подразделениям (интеграция с паспортами медицинских организаций), ранжирование объектов здравоохранения по определенным критериям
- ✓ Дальнейшая реализация выездных методов работы в соответствии с «Дорожной картой» по обеспечению доступности медицинской помощи населению, проживающему в населенных пунктах, находящихся вне зоны медицинского обслуживания
- ✓ Открытие фельдшерских здравпунктов в 4 населенных пунктах с количеством населения от 100 до 300 человек, находящихся вне зоны медицинского обслуживания

# Развитие первичной медико-санитарной помощи



Дальнейшая реализация комплекса мероприятий, направленных на развитие первичной медико-санитарной помощи, включая совершенствование организации работы регистратуры.



Тиражирование опыта создания «бережливых» поликлиник.

<b>КОГБУЗ «Кировский клиничко-диагностический центр»</b>	Поликлиника № 7, г. Киров, ул. К. Маркса, 47
	Поликлиника № 1, г. Киров, ул. Циолковского, 18
<b>КОГБУЗ «Детский клинический консультативно-диагностический центр»</b>	Поликлиника № 1, педиатрическое отделение, г. Киров, ул. К. Маркса, д. 42
	Поликлиника № 2, педиатрическое отделение г. Киров, ул. Некрасова, д. 40

# Развитие первичной медико-санитарной помощи



Дальнейшая реализация комплекса мероприятий, направленных на развитие первичной медико-санитарной помощи, включая совершенствование организации работы регистратуры.



Тиражирование опыта создания «бережливых» поликлиник.

<b>КОГБУЗ «Кировский клинко-диагностический центр»</b>	Поликлиника № 7, г. Киров, ул. К. Маркса, 47
	Поликлиника № 1, г. Киров, ул. Циолковского, 18
<b>КОГБУЗ «Детский клинический консультативно-диагностический центр»</b>	Поликлиника № 1, педиатрическое отделение, г. Киров, ул. К. Маркса, д. 42
	Поликлиника № 2, педиатрическое отделение г. Киров, ул. Некрасова, д. 40



## Тиражирование опыта создания «бережливых» поликлиник.

<b>КОГБУЗ «Кировская городская больница №2»</b>	Поликлиника № 1, г. Киров, Нововятский район, ул. Советская, 89
	Детская поликлиника, г. Киров, Нововятский район, ул. Советская, 89
<b>КОГБУЗ «Кировская клиническая больница №7 им. В.И.Юрловой»</b>	Поликлиника № 1, г. Киров, ул. Грибоедова, д. 45
	Детская поликлиника г. Киров, ул. Волкова, д. 5
<b>КОГБУЗ «Кировская городская больница №9»</b>	Поликлиника №1, г. Киров, ул. Дерендяева, д. 97
<b>КОГБУЗ «Кирово-Чепецкая центральная районная больница</b>	Поликлиника, г. Кирово-Чепецк, ул. Созонтова, д. 3
	Детская поликлиника, г. Кирово-Чепецк, пр-т Кирова, д. 4



## Тиражирование опыта создания «бережливых» поликлиник.

КОГБУЗ «Кировская городская больница №2»	Поликлиника № 1, г. Киров, Нововятский район, ул. Советская, 89
	Детская поликлиника, г. Киров, Нововятский район, ул. Советская, 89
КОГБУЗ «Кировская клиническая больница №7 им. В.И.Юрловой»	Поликлиника № 1, г. Киров, ул. Грибоедова, д. 45
	Детская поликлиника г. Киров, ул. Волкова, д. 5
КОГБУЗ «Кировская городская больница №9»	Поликлиника №1, г. Киров, ул. Дерендяева, д. 97
КОГБУЗ «Кирово-Чепецкая центральная районная больница»	Поликлиника, г. Кирово-Чепецк, ул. Созонтова, д. 3
	Детская поликлиника, г. Кирово-Чепецк, пр-т Кирова, д. 4
КОГБУЗ «Оричевская центральная районная больница»	Поликлиника, пгт. Оричи, ул. 8 Марта, д. 7
КОГБУЗ «Слободская центральная районная больница»	Поликлиника, г. Слободской, ул. Ленина, д. 81
	Детская поликлиника, г. Слободской, ул. Гоголя, д. 96
КОГБУЗ «Советская центральная районная больница»	Поликлиника, г. Советск, ул. Октябрьская, д. 70



## НАПРАВЛЕНИЯ



Выравнивание загрузки врачей и среднего медперсонала



Оптимизация внутренней логистики поликлиник, разделение потоков пациентов, выстраивание потоков анализов и т.д.



Электронный документооборот, сокращение бумажной документации



Открытая регистратура и новый облик поликлиники



Создание инфраструктуры профилактики на принципах единичного потока и времени такта



## РЕЗУЛЬТАТЫ

- ✓ Увеличение времени работы врача непосредственно с пациентами
- ✓ Сокращение времени оформления записи на прием к врачу
- ✓ Сокращение очередей, времени ожидания пациентом приема врача у кабинета
- ✓ Комфортная и доступная среда для пациентов поликлиник
- ✓ Охват диспансеризацией всех прикрепленных пациентов поликлиники



# Создание Единой службы СМП и санитарной авиации



## ЦЕЛИ:



Увеличение доступности и повышение качества оказания скорой, в том числе скорой специализированной, медицинской помощи



Оптимизация затрат на оказание СМП. Ежегодно экономия средств ОМС только в городе Кирове составит более **36 млн руб.**

На услуги аутсорсинга в г. Кирове направлялось около 9,5 млн. рублей в месяц (на 5 лет было запланировано 624 млн. рублей за 38 машин),

создание единой службы СМП позволило сократить расходы до 4,9 – 6,5 млн. рублей в месяц, тем самым годовая **экономия составит более 36 млн. рублей**



Эффективное и экономичное использование имеющихся ресурсов



Нивелирование рисков «неоказания» аутсорсером услуг по предоставлению медицинского автомобильного транспорта



4 этапа, завершение формирования  
Единой службы СМП – **до 31.08.2017**



# Единая диспетчерская служба СМП Кировской области



## Создана с 1 января 2017 года

Во всех подразделениях скорой помощи области установлена **КОМПЛЕКСНАЯ АВТОМАТИЗИРОВАННАЯ СИСТЕМА УПРАВЛЕНИЯ ДЕЯТЕЛЬНОСТЬЮ СТАНЦИИ СКОРОЙ И НЕОТЛОЖНОЙ МЕДПОМОЩИ**

**Вызов от пациента  
03(103) + местный номер**



**Диспетчер  
единого центра  
приема обращений  
населения**

- прием обращения
- оформление вызова
- определение повода вызова
- Направление на подстанцию СМП МО для его обслуживания

**Ведут наблюдение за работой бригад скорой помощи с помощью навигационной системы слежения за выездными бригадами области,**



**Диспетчер подстанции**

- передача обращения на мобильное устройство врача или фельдшера выездной бригады
- отслеживание статусного состояния бригад («в пути», «обслуживает вызова», «запрос госпитализации»)



**Регулируют маршрутизацию бригад с целью уменьшения времени доезда и увеличения доступности оказания скорой медицинской помощи.**



**Врач  
или  
фельдшер  
выездной  
бригады**





## НАПРАВЛЕНИЯ:

- Создание филиалов отделения экстренной консультативной СМП на базе крупных межрайонных центров
- Госпитализация пациентов из МО 1 уровня в межрайонные центры (первичные сосудистые центры, травмацентры 2 уровня) бригадами СМП в течении 3 часов
- Проведение телемедицинских консультаций для решения вопроса о способе и месте медицинской эвакуации
- Медицинская эвакуация воздушным судном из МО 1 и 2 уровня в РСЦ, перинатальный центр, травмацентр 3 уровня, ДОБ в максимально короткое время (не более 1 суток)

Необходимы  
вертолетные площадки в  
г. Кирове (Станция СМП г.  
Кирова и КОКБ)



# Создание Единой службы СМП и санитарной авиации



Отделение планово-консультативной и экстренной помощи  
КОГБУЗ «Станция скорой медицинской помощи г. Кирова»



Создание структурных подразделений в районах:

Котельничском,  
Нолинском, Яранском,  
Слободском,  
Омутнинском.  
**С 01.06.2017** –  
в Советском и  
Вятскополянском

## Совершенствование службы санитарной авиации

(приоритетный проект «Обеспечение своевременности оказания экстренной медицинской помощи гражданам, проживающим в труднодоступных районах Российской Федерации»,  
постановление Правительства КО от 08.02.2017 № 44/76  
«Об утверждении программы «Обеспечение своевременности оказания экстренной медицинской помощи гражданам, проживающим в труднодоступных районах Кировской области, на 2017 – 2019 годы»

188 млн. рублей

Дополнительные  
автомобили СМП  
для эвакуации



Оказание экстренной медицинской помощи, в том числе с использованием нового воздушного судна (закупка поставщиком услуг в лизинг, вертолет «Ансат»), объем услуги –  
**более 1 000 летных часов в год**

Формирование  
дополнительных  
бригад СМП



Строительство вертолетных площадок на территории МО «Город Киров»



Постановлением Правительства КО от 08.02.2017 № 44/76 «Об утверждении программы «Обеспечение своевременности оказания экстренной медицинской помощи гражданам, проживающим в труднодоступных районах Кировской области, на 2017 – 2019 годы»

утверждены **ЦЕЛЕВЫЕ ПОКАЗАТЕЛИ** программы увеличения доли лиц, госпитализированных по экстренным показаниям в течение первых суток

Год	2017	2018	2019
Доля лиц	74,6%	83,5%	90%

# Межведомственное взаимодействие. Вопросы строительства вертолетных площадок



**Важно:** в настоящее время на территории г. Кирова отсутствуют вертолетные площадки для санитарно-авиационного транспорта



Снижение доступности и оперативности медицинской эвакуации из районов области в **МО, осуществляющие оказание специализированной, в том числе высокотехнологичной, медицинской помощи**, включая медицинскую помощь в экстренной и неотложной форме

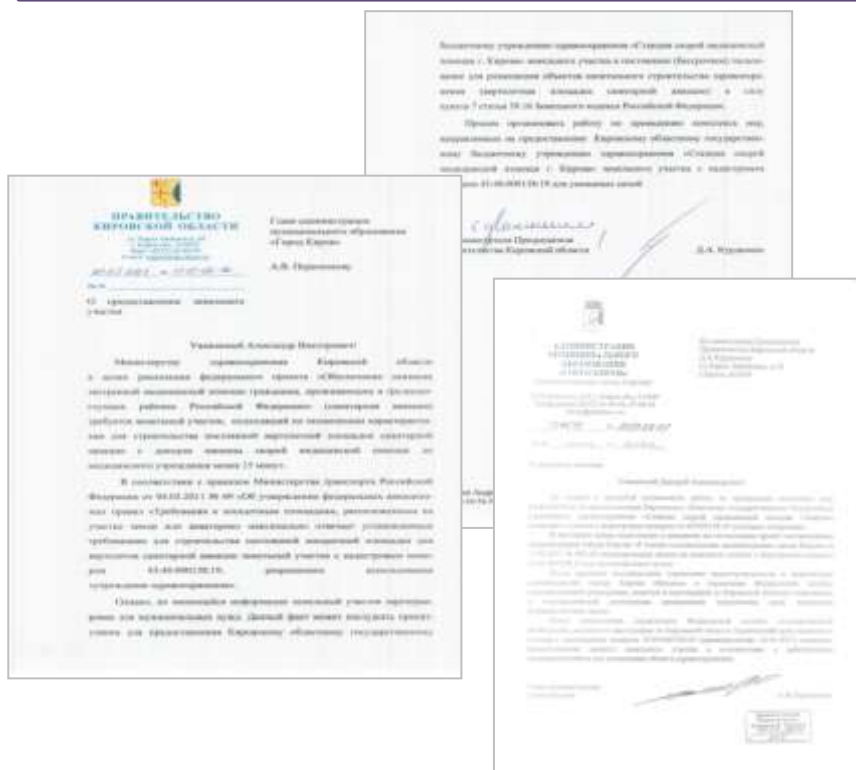

**Запланировано строительство двух вертолетных площадок:**

- ▶ **вблизи КОГБУЗ «Станция скорой медицинской помощи г. Кирова – участок передан 16.04.2017**
- ▶ **на территории КОГБУЗ «Кировская областная клиническая больница», КОГКБУЗ «Центр травматологии, ортопедии и нейрохирургии» – в стадии согласования**





# Повышение доступности высокотехнологичной медицинской помощи

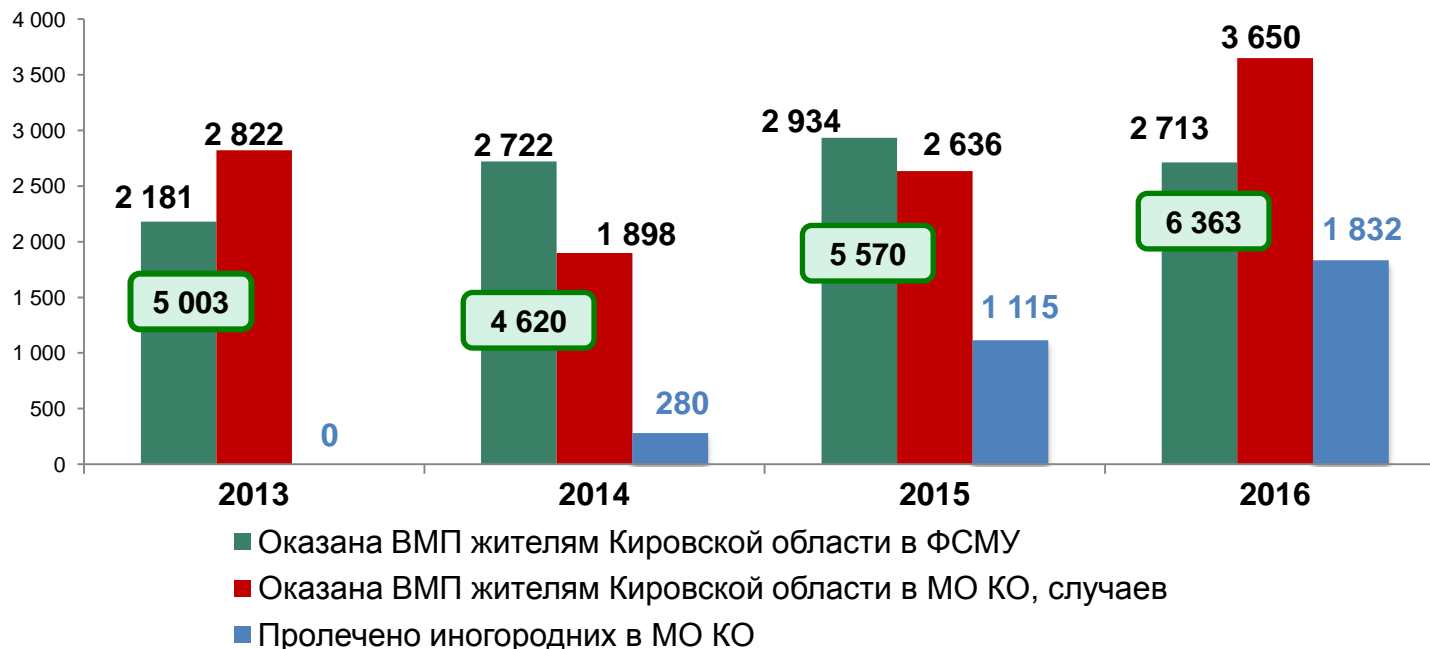

В 2016 году – **6 363** случаев ВМП оказано жителям области

- объем ВМП на 1 жителя в год по КО составил **0,0049**
- федеральный норматив – **0,0047**

## I раздел (ОМС)

**5 МО** Кировской области имеют возможность оказания ВМП **по 11 профилям** за **12 мес. 2016 года** в МО КО направлено **741,3 млн. рублей** средств ОМС

## II раздел (ФБ и ОБ)

- 2015 год – не оказывалась
- 2016 – «сердечно-сосудистая хирургия» **440 случаев**

# Повышение доступности высокотехнологичной медицинской помощи



В целях увеличения доступности оказания высокотехнологичной медицинской помощи на территории Кировской области с 2017 года

- ✓ В КОГБУЗ «Кировская областная детская клиническая дополнительно детям будет осуществляться ВМП

включенная в базовую программу обязательного медицинского страхования, по профилю «Эндокринология» с установкой инсулиновой помпы (план на 2017 год - 10 объёмов).

- ✓ Включаются в работу новые учреждения:

- КОГБУЗ «Кировская клиническая больница № 7 им. В.И. Юрловой» по профилю «Эндокринология» (10 объёмов также по установке инсулиновых помп)
- КОГБУЗ «Кировский областной клинический онкологический диспансер» по профилю «Онкология» (220 объёмов)





## Формирование единого принципа организации поликлиник

В поликлиниках внедрение «безбарьерных» регистратур, «электронных регистраторов» и систем электронного регулирования очереди с помощью «электронных терминалов» и «информационных табло».



## Единая база электронных медицинских карт пациентов

85% граждан, застрахованных в системе ОМС, имеют электронные медицинские карты;

30% медицинских организаций участвуют в электронном медицинском документообороте.



## Информатизация лечебно-диагностического процесса при назначении лекарственных препаратов

Учет и контроль расходования лекарственных препаратов и изделий медицинского назначения на пациента с использованием базовых шаблонов листов назначений.